

doorsnede vijver A - B

schaal 1/500

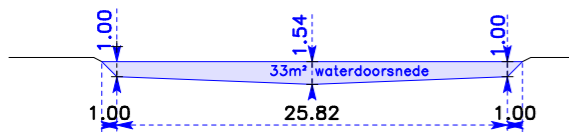

doorsnede vijver C - D

schaal 1/500

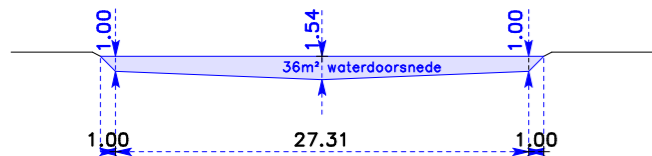

opervlakte eutrofe plas = 716m²; inhoud: 909m³.
totale opp.terrein= 43a65ca (volgens kadaster: 42a09ca)

DOORSNEDE G-H:

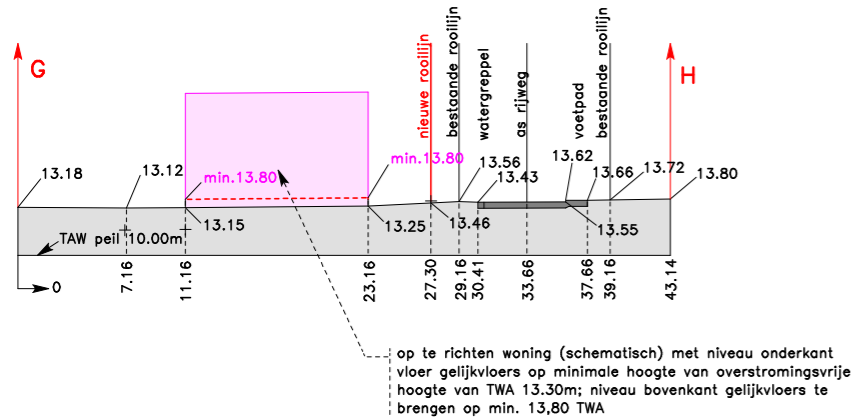

Opgemaakt te 2235 Hulshout op 4 april 2024 door:

Landmeter Van den Vonder BV

onderneming nr. 0753.793.136
Landmeter - Expert LAN04 1075
Vastgoedmakelaar BIL 206045
Grote Baan, 138, 2235 Hulshout
Tiensebaan 95, 3461 Bekkevoort
tel. 0476/779291
info@marcelvandenvonder.be

VASTGOED Landmeterbureau 0476/779291
MARCEL VAN DEN VONDER

dossier 2024-512

ONTWERP

schaal 1/500e

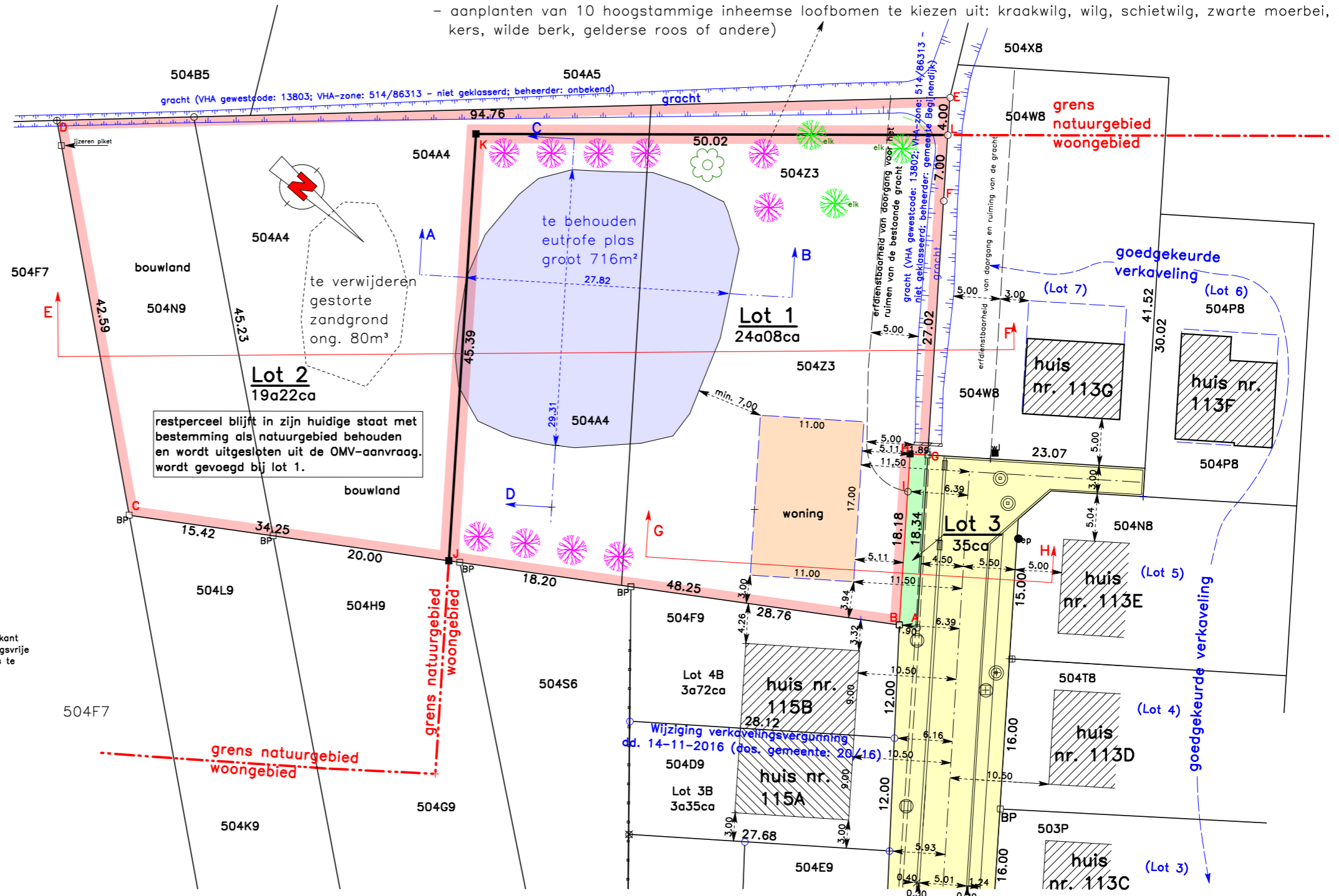

DOORSNEDE E-F:

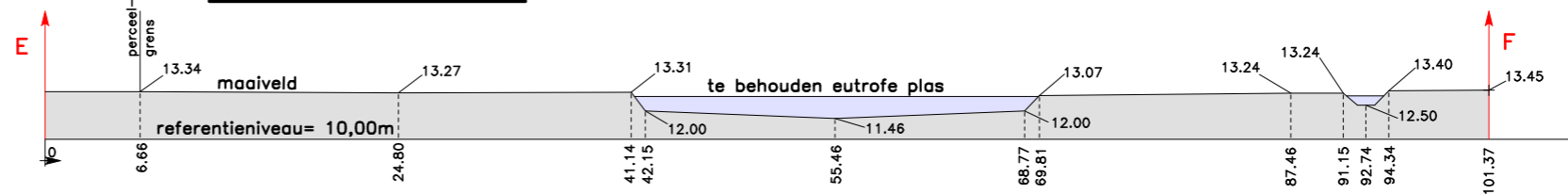

GEMEENTE BEGIJNENDIJK: zijweg Puttestraat

Kadastraal: 1e afdeling sectie B nr. 504Z3, 504A4 en 504N9.

AANVRAAG OMGEVINGSVERGUNNING VOOR HET VERKAVELLEN VAN GRONDEN MET:

- regularisatie kappen van bomen en opkuisen struikgewas en boomstronken.
- regularisatie storten van grond (ong. 80m³) afkomstig van de uitgravingen bij het bouwen van huizen Puttestraat nr. 115A en 115B: deze dient effectief verwijderd te worden.
- omgevingsvergunning voor het verkavelen in 1 kavel voor open bebouwing (lot 1) met afstand van strook grond om gevoegd te worden in de wegbedding (lot 3); de bestaande eutrofe plas blijft behouden.
- het restperceel (lot 2) is gelegen in natuurgebied; blijft behouden in zijn huidige toestand en wordt uitgesloten uit de verkaveling; de gestorte grond (ong. 80m³) dient effectief verwijderd te worden.
- aanplanten van 10 hoogstammige inheemse loofbomen te kiezen uit: kraakwilg, wilg, schietwilg, zwarte moerbeï, zoete kers, wilde berk, gelderse roos of andere)