

Omschrijving van de grenzen:

- LOT 1 wordt omsloten door de grenzen gevormd door de grenspalen 15- 336 - 487 - 790
- LOT 2 wordt omsloten door de grenzen gevormd door de grenspalen 336 - 338 - 492 - 487
- LOT 3 wordt omsloten door de grenzen gevormd door de grenspalen 338 - 340 - 493 - 492
- LOT 4 wordt omsloten door de grenzen gevormd door de grenspalen 340 - 509 - 508 - 493

De grens gevormd met de grenspunten 490 - 487 - 493 - 508 is de nieuwe rooilijn van de Booischotsestraat
 De grens gevormd met de grenspunten 508 - 509 is de nieuwe rooilijn van De Briel
 De grenzen, gevormd met de grenspunten 15 - 336 - 338 - 340 - 509 en 336 - 487 en 340 - 493 zijn nieuwe grenzen.
 De grens gevormd met de grenspunten 490 - 15 is een bestaande grens, aangeduid met een afsluiting.

De grenspunten zijn aangeduid met een grenspaal type FENO, met vermelding van de eventuele afstand van de geplaatste grenspaal tot het grenspunt gelegen op een grens.

LEGENDE

- Verlichtingspaal
- Draadsluiting betongalen
- Nieuwe ontworpen rooilijn
- Draadsluiting ronde palen

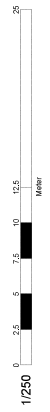

Over het afsluiten van een PDF aan andere sites en verspreiden daarvan. Geef de afsluiting niet af.

LANDMEETERS & VASTGOEDBEVEGERS

Proces-verbaal van afpaling

Booischotsestraat 3-9
2235 Hulshout

LAMBERT DE CAPELLE
JAN HUISHOUT
www.landex.nl
t: 06 438 99 99
f: 06 438 99 99

Dossiernr. VK 9 07 002	Plattegr. 1720	Countryst. Lambert 72	Gemeente door JBR
Datum: 21 Juli 2019	Hoogtegr. 3	T.a.W. nummers	nummers 32/F
Gemeente HULSHOUT Afdeling 3 Sectie B			