

# Gemeente Putte - 2° afdeling (Beerzel)

Ik ondergetekende, Paul Van de Voorde, landmeter-expert, beëdigd door de Rechtbank van Eerste Aanleg te Mechelen, ingeschreven op de Tableau van de Federale Raad van landmeters-experten LAN 040470 verklaar te zijn overgegaan tot het opmeten en opmaken van het afbakeningsplan van volgende percelen:

**Lot 1**, Een perceel bouwgrond gelegen aan de **Mechelbaan 170**

kadastraal gekend sectie C 217x<sup>2</sup>,

met een oppervlakte volgens meting van **5 a 26 ca.**

sted. attest SA/201500003 afgeleverd op 7 juli 2015

**Lot 2**, Een woning op en met grond en aanhorigheden,

gelegen aan de **Bossevelden 3**

kadastraal gekend sectie C 217k<sup>2</sup>,

met een oppervlakte volgens meting van **5 a 73 ca.**

## Beschrijving grenzen en grenspunten:

Grenzen volgens plannen van landmeter M. Verschuereen dd 23/01/1961

en landmeter R. Trappers dd 21/06/1968

en bestaande toestand, as afsluitingen

en midden muur Bossevelden nr. 1 en nr. 3

punten 1,2,3,4,8,10 en 11 hoek punt afsluitingen

punten 5,6 en 7 hoek afsluitingsmuurtje

punt 9 hoek muur, midden muur

Coördinatentabel  
in Lambert 72

NR	X	Y
1	170304.21	194646.72
2	170293.54	194677.86
3	170283.30	194706.77
4	170296.77	194710.43
5	170292.33	194726.13
6	170292.57	194726.42
7	170299.41	194720.89
8	170298.45	194719.73
9	170303.68	194699.51
10	170309.19	194682.42
11	170319.33	194651.71

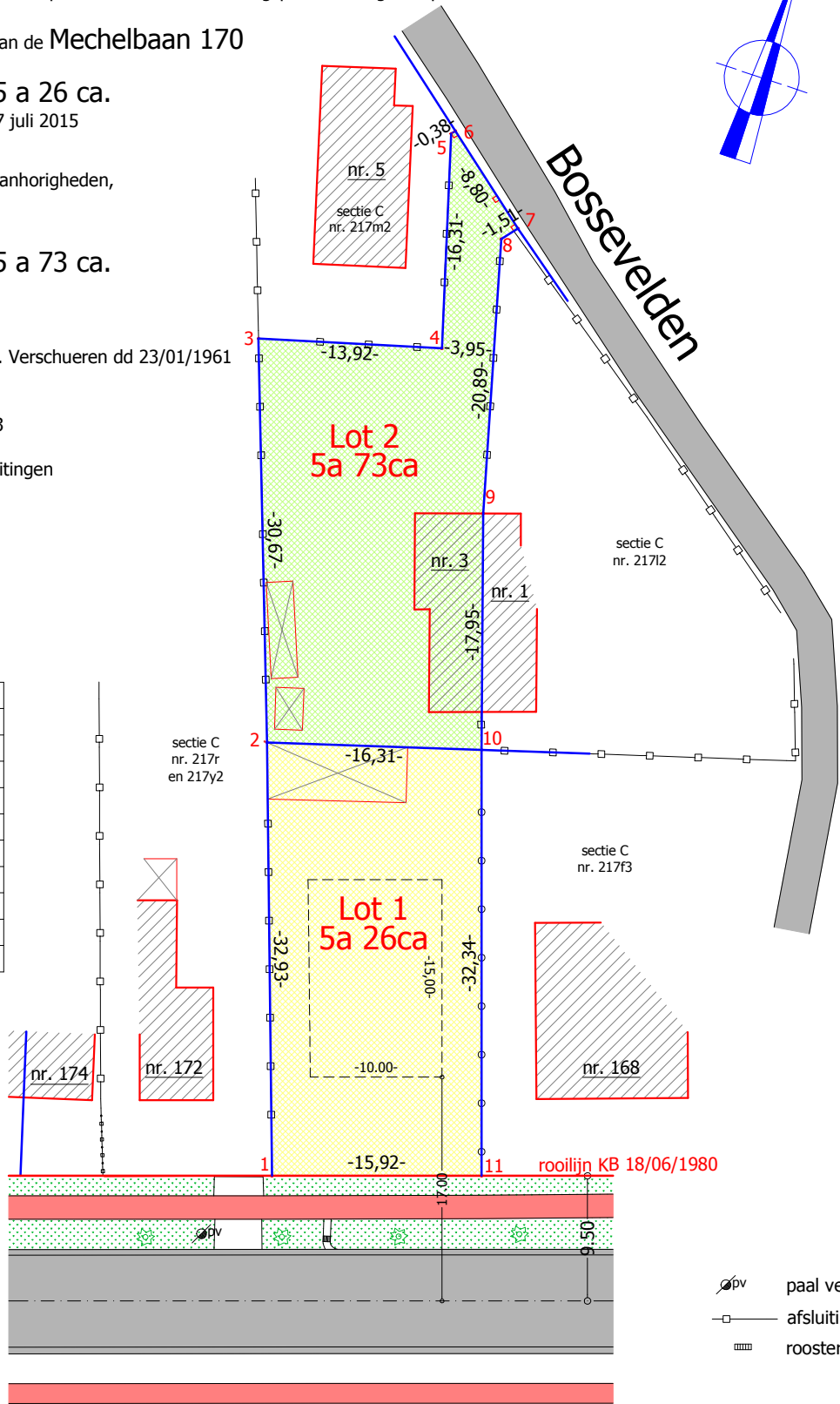

plan opgemaakt 11-8-2015,

de landmeter-expert

Mechelbaan

Schaal 1/500



Oude Molen 10 - 2580 Putte  
 Tel : 015 75 27 73  
 Fax : 015 75 27 71  
 Gsm : 0478 22 06 74  
 e-mail : info@hepaco.be