

gemeente : HEIST-OP-DEN-BERG 6°afd.

OPMETINGSPLAN

Lot	Ligging	Aard	Sie	Kadaster Nummer	Oppervlakte
deelgemeente: BOOISCHOT					
1	Peerdsdonkendreef 11	woning en aanhorigheden op en met grond	C	450 / G 450 / H - deel	13 a 26 ca
gereserveerde perceelsidentificatie :					
2	Peerdsdonkendreef	perceel in bouwzone	C	450 / F 450 / H - deel	10 a 42 ca
gereserveerde perceelsidentificatie :					
Plan ID. 12006 / .					

IN OPDRACHT VAN :

0476 77 92 91 MARCEL - RUTGER 0473 24 51 02
VAN DEN VONDER - DE CAT
LANDMETER-EXPERT VASTGOEDMAKELAARS

Leopoldlei 3A
2220 Heist-op-den-Berg

info@vandenvonder-decat.be

GSM : 0473 / 24 51 02

OPGEMAAKT DOOR :

GEENS Pieter
Landmeter-expert (LAN 171719)
Wettelijk beëdigd door de Rechtbank van
Eerste Aanleg te Leuven op 12.03.2012

Heist-op-den-Berg, 1 oktober 2022.

SITUATIESCHETS

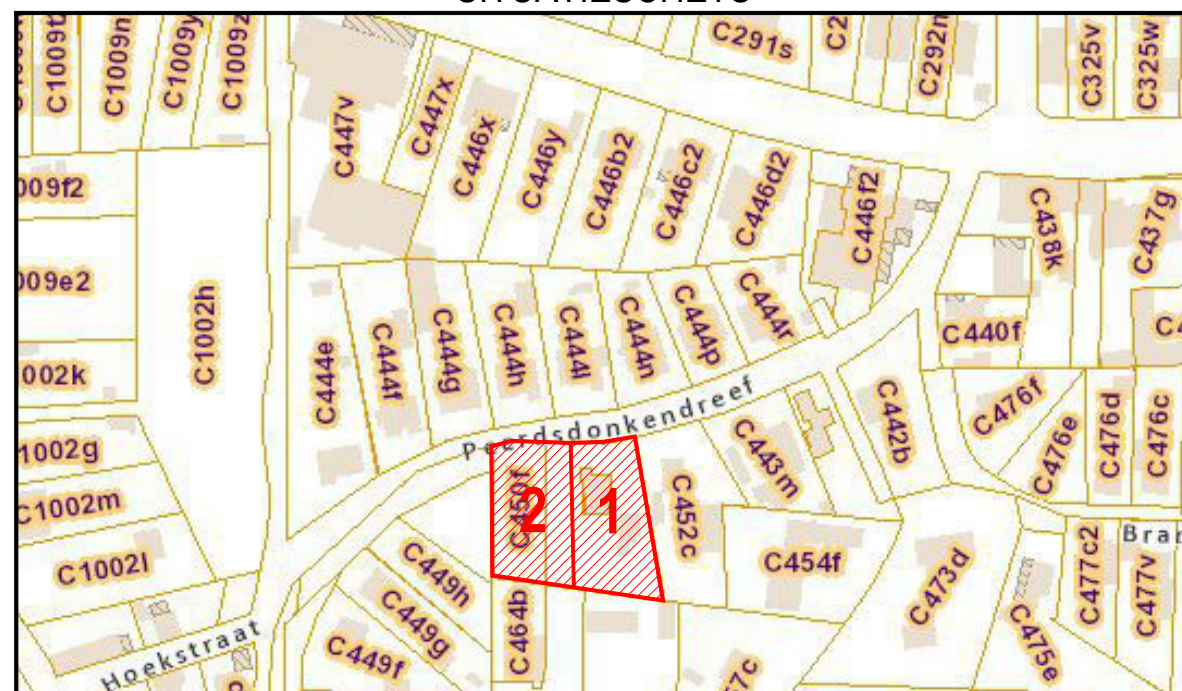

Sectie C

Schaal : 1/2500

AARD / BESCHRIJVING / BEPALING der PERCEELSGRENZEN

- * 50-51-52-53: bestaande rooilijn / niet gematerialiseerd / volgens meetplan landmeter Frans Peeters dd. 11/06/1963 én volgens meetplan landmeter Frans Peeters dd. 07/06/1957
- * 53-48: bestaande grens / afsluiting / volgens meetplan landmeter Frans Peeters dd. 07/06/1957
- * 48-54-49-37-38: bestaande grens / afsluiting en haag / volgens meetplan landmeter Frans Peeters dd. 07/06/1957 én volgens meetplan landmeter Frans Peeters dd. 11/06/1963
- * 38-50: bestaande grens / niet gematerialiseerd / volgens meetplan landmeter Frans Peeters dd. 11/06/1963
- * 52-49: nieuwe grens / niet gematerialiseerd / .

LEGENDE

- ⊕ BP = bestaande grenspaal
- ⊕ NP = nieuwe grenspaal
- NG = niet gematerialiseerd
- VP = vast punt / hoek gebouw
- IJZ = ijzeren pin als grenspunt
- EP = elektriciteitspaal
- EK = elektriciteitskast

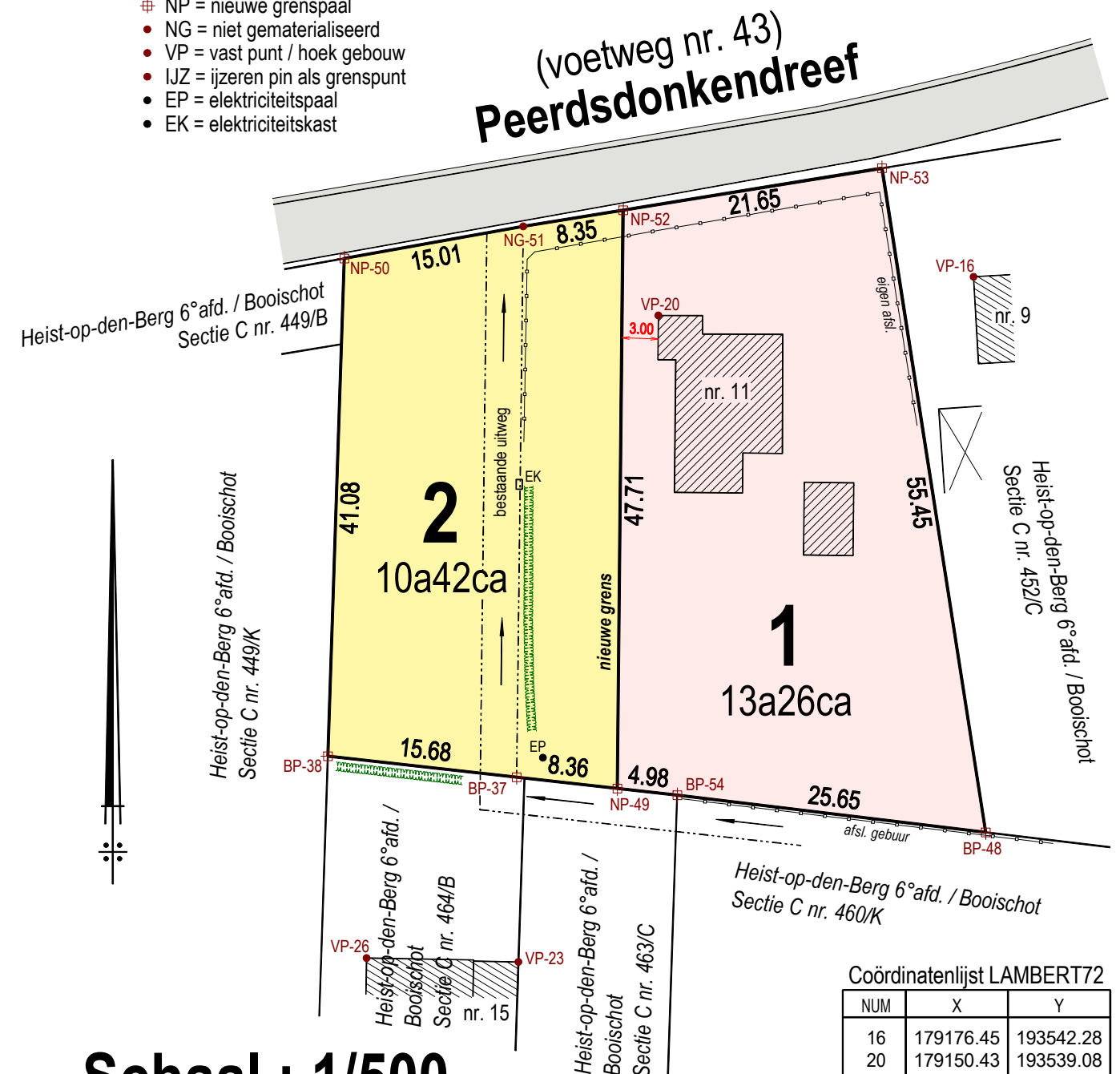

Schaal : 1/500

NOTA:

- Lot 2 is bezwaard met een bestaande erfdienstbaarheid (recht van overgang) t.v.v. achterliggende percelen.
- Over lot 2 lopen verschillende nutsleidingen, zowel bovengronds als ondergronds. De ligging van de ondergrondse leidingen kon niet exact worden bepaald.

Coördinatenlijst LAMBERT72

NUM	X	Y
16	179176.45	193542.28
20	179150.43	193539.08
23	179138.87	193485.75
26	179126.33	193486.07
37	179138.72	193500.99
38	179123.14	193502.73
48	179177.44	193496.45
49	179147.03	193500.06
50	179124.49	193543.79
51	179139.27	193546.44
52	179147.51	193547.77
53	179168.89	193551.23
54	179151.98	193499.51